AKMENĖS RAJONO SAVIVALDYBĖS TERITORIJOS BENDROJO PLANO KEITIMAS

BENDRŲJŲ SPRENDINIŲ FORMAVIMAS

KRAŠTOVAIZDŽIO VERTINIMO BRĖŽINYS KONCEPCIJOS I ALTERNATYVA

M 1: 50 000

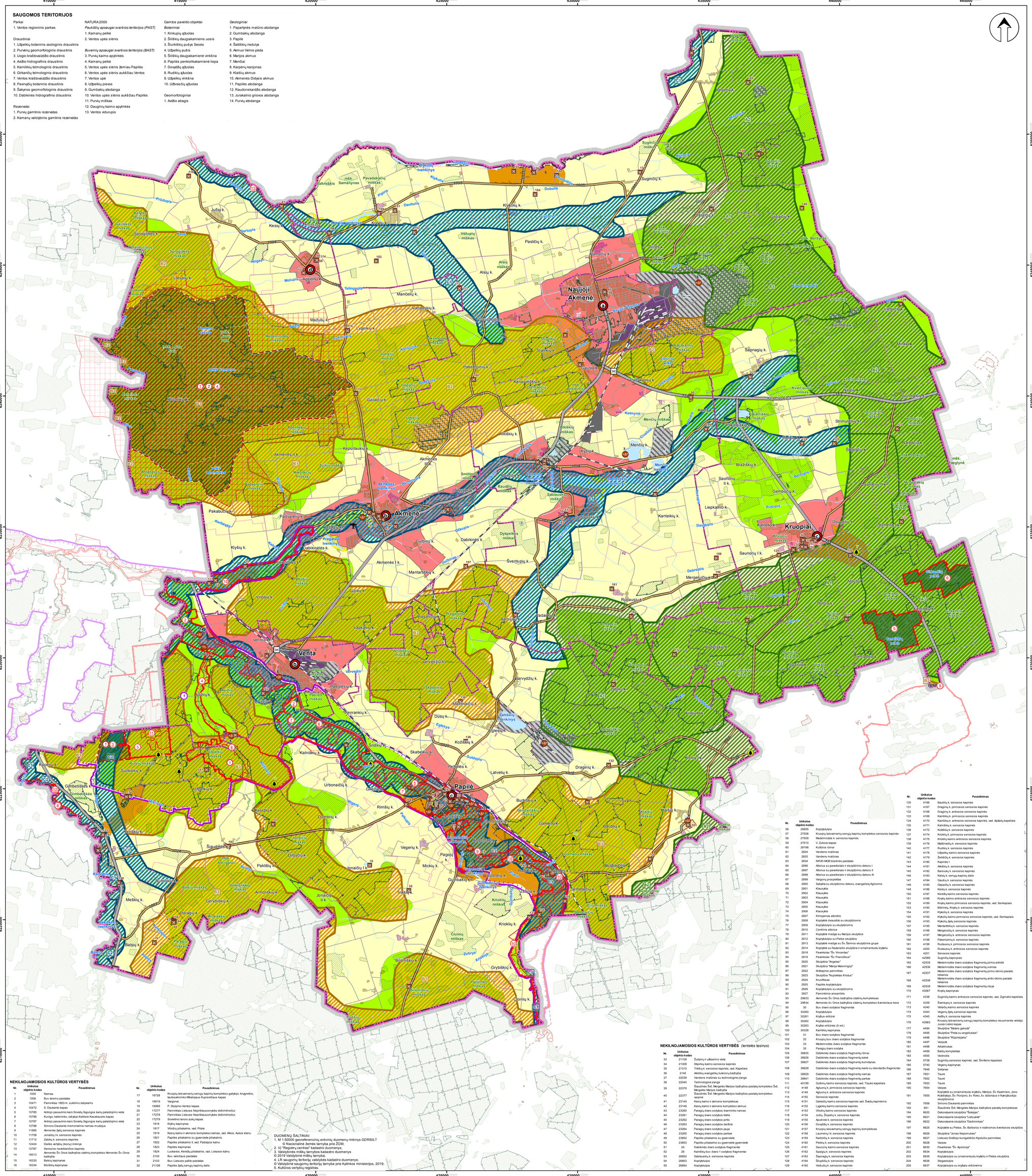

SAUGOMOS TERITORIJOS

Parkai
1. Ventos regioninis parkas

Draustiniai
1. Užpelkių botaninis-zoologinis draustinis
2. Purvėnų geomorfologinis draustinis
3. Uogio kraštovaizdžio draustinis
4. Avižio hidrografinis draustinis
5. Kamiškių telmologinis draustinis
6. Girkančių telmologinis draustinis
7. Ventos kraštovaizdžio draustinis
8. Pavėnvėžių botaninis draustinis
9. Šakynos geomorfologinis draustinis
10. Dabikinės hidrografinis draustinis

Rezervatai
1. Purvių gamtinis rezervatas
2. Kamanų valstybinis gamtinis rezervatas

NATURA 2000
Paukščių apsaugai svarbios teritorijos (PAST)
1. Kamanų pelkė
2. Ventos upės slėnis

Buveinių apsaugai svarbios teritorijos (BAST)
3. Purvių kaimo aplinkės
4. Kamanų pelkė
5. Ventos upės slėnis žemiau Papilės
6. Ventos upės slėnis aukščiau Ventos
7. Ventos upė
8. Užpelkių pievos
9. Gumbakių atodanga
10. Ventos upės slėnis aukščiau Papilės
11. Purvių miškas
12. Dauginių kaimo aplinkės
13. Ventos vidurupis

Gamtos paveldo objektai
Botaniniai
1. Kinkujų ąžuolas
2. Šiliškių daugiakamienis uosis
3. Šiurkštikių pušys Sesės
4. Užpelkių pušis
5. Šiliškių daugiakamienė vinkšna
6. Papilės penkolikakamienė liepa
7. Dovydžių ąžuolas
8. Rudikių ąžuolas
9. Užpelkių vinkšna
10. Užbrasčių ąžuolas

Geomorfologiniai
1. Avižio atragis

Geologiniai
1. Papartynės mėlėno atodanga
2. Gumbakių atodanga
3. Papilė
4. Šaltiškių niedulys
5. Akmuo Velnio pėda
6. Marijos akmuo
7. Menčiai
8. Karpėnų kanjonas
9. Klaišių akmuo
10. Akmenės Didysis akmuo
11. Papilės atodanga
12. Raudonskardžio atodanga
13. Jurakalnio griovos atodanga
14. Purvių atodanga

SUTARTINIAI ŽENKLAI

Esamas seniūnijos centras, jo kategorija

RIBOS *(pagal VĮ "Registrų centras" kadastro duomenis)*

- Akmenės rajono ribos
- Seniūnijų ribos
- Gyvenamosios vietovės ribos

SAUGOMOS TERITORIJOS *(pagal Saugomų teritorijų valstybės kadastro duomenis)*

Gamtos paveldo objektai

- Geologinis, jo Nr.
- Geomorfologinis, jo Nr.
- Botaninis, jo Nr.
- Parkas, jo Nr.
- Draustinis, jo Nr.

NATURA 2000 teritorijos

- Buveinių apsaugai svarbios teritorijos, jų Nr.
- Paukščių apsaugai svarbios teritorijos, jų Nr.
- Rezervatas, jo Nr.

NEKILNOJAMASIS KULTŪROS PAVELDAS *(pagal Kultūros vertybių registro duomenis)*

- Nekilnojamojo kultūros paveldo objektas, jo Nr.
- Nekilnojamojo kultūros paveldo objekto teritorija, jos Nr.
- Nekilnojamojo kultūros paveldo objekto teritorijos apsaugos zona

MIŠKAI *(pagal Valstybinės miškų tarnybos DB)*

- Valstybinis miškas
- Miško žemė

TERTITORIJOS

- Užstatyta teritorija
- Gamybinė teritorija
- Esama infrastruktūros teritorija
- Ežeras, tvenkinis
- Pelkė

GAMTINIS KARKASAS

Geoekologinės takoskyros

- A1 Silpnos ekologinio kompensavimo funkcijos
- A2 Ribotos ekologinio kompensavimo funkcijos
- A3 Patikimos ekologinio kompensavimo funkcijos

Vidinio stabilizavimo arealai

- B1 Silpnos ekologinio kompensavimo funkcijos
- B2 Ribotos ekologinio kompensavimo funkcijos
- B3 Patikimos ekologinio kompensavimo funkcijos

Migracijos koridoriai

- G1 Silpnos ekologinio kompensavimo funkcijos
- G2 Ribotos ekologinio kompensavimo funkcijos

KRAŠTOVAIZDIS

- Konservacinio prioriteto teritorijos (KGK)
- Intensyvaus bioprodukcinio (Žemės ir miškų) ūkio teritorijos (IBŪK)
- Ekstensyvaus bioprodukcinio (Žemės ir miškų) ūkio teritorijos (EBŪK)
- Gamtinės rekreacinės teritorijos (GRK)
- Kultūrinės rekreacinės teritorijos (KRK)
- Urbanizuotos ir urbanistinės plėtros teritorijos (UIK/UEK)
- Pramonės plėtros teritorijos (PPK)
- Naudingųjų iškasenų gavybos teritorijos (NIK)

SUSISIEKIMO INFRASTRUKTŪRA

- Akmenės aerodromas
- Dviejų lygių sankirta su geležinkeliu
- 153 Krašto kelias, jo Nr.
- 1001 Rajoninis kelias, jo Nr.
- Vietinės reikšmės kelias / gatvė
- Geležinkelis

NEKILNOJAMOSIOS KULTŪROS VERTYBĖS

Nr.	Unikalus objekto kodas	Pavadinimas
1	1005	Namas
2	1006	Buv. teismo pastatas
3	10471	Paminklas 1863 m. sukilimo dalyviams
4	10472	S. Daukanto kapas
5	10785	Antrojo pasaulinio karo Sovietų Sąjungos karių palaidojimo vieta
6	10786	Kunigo, kalbininko, oslėjojo Kalistato Kasakausko kapas
7	10787	Antrojo pasaulinio karo Sovietų Sąjungos karių palaidojimo vieta
8	10788	Simono Daukanto memoraliniu namas-muziejus
9	11685	Akmenės žydų senosios kapinės
10	11708	Jonaičių I k. senosios kapinės
11	11712	Žabikių k. senosios kapinės
12	12424	Dalės vertųjų iškrų rinkinys
13	12787	Senosios nevėkančios kapinės
14	16013	Akmenės Šv.Onos bažnyčios statinių kompleksas Akmenės Šv. Onos bažnyčia
15	16333	Baltių kapinynas
16	16334	Būrėkšių kapinynas
17	16728	Kruopių laisvamanių senųjų kapinių kompleksas gyltytojo, knygnešio, tautosakininko Mikalojaus Kuprevičiaus kapas
18	16819	Vargonai
19	16969	P. Slušinio-Ventos kapas
20	17277	Paminklas Lietuvos Nepriklausomybės deklaracijai
21	17278	Paminklas Lietuvos Nepriklausomybės deklaracijai
22	17279	Sovietinio teroro aukų kapas
23	1816	Kryžių kapinynas
24	1817	Vilioškių piliakalnis, vad. Pilale
25	1819	Kesių kalno ir akmens kompleksas kalnas, vad. Akos, Aukos kalnu
26	1821	Papilės piliakalnis su gyvenviete piliakalnio
27	1822	Papilės piliakalnis II, vad. Pašalpos kalnu
28	1823	Papilės kapinynas
29	1824	Luokėnos, Kerėšių piliakalnis, vad. Lokavos kalnu
30	2102	Buv. valčiauos pastatas
31	2103	Buv. Lietuvos paštto pastatas
32	21108	Papilės žydų senųjų kapinių dalis
33	21109	Žuržnių ir užkasimo vieta
34	21309	Stipinių kaimo senosios kapinės
35	21310	Tinkšių k. senosios kapinės, vad. Kapeliais
36	2145	Akiūkių evangelikų liuteronų bažnyčia
37	22039	Vandens malūnas su technologine įranga
38	22040	Technologinė įranga
39	22276	Šaudinės Šv. Mergelės Marijos bažnyčios pastatų kompleksо Šv. Mergelės Marijos bažnyčia
40	22377	Šaudinės Šv. Mergelės Marijos bažnyčios pastatų komplekso varpinė
41	23145	Kesių kalno ir akmens kompleksas
42	23146	Kesių kalno ir akmens kompleksо akmuo
43	23260	Paraguų daro sodybos darbinio namas
44	23261	Paraguų daro sodybos kiūtis
45	23262	Paraguų daro sodybos pirtis
46	23263	Paraguų daro sodybos daržinė
47	23264	Paraguų daro sodybos jauja
48	23265	Paraguų daro sodybos parkas
49	23852	Papilės piliakalnis su gyvenviete
50	23853	Papilės piliakalnis su gyvenviete gyvenvietė
51	24	Dabikinės dvaro sodybos fragmentai
52	26	Kaistėkių buv. dvaro 1 sodybos fragmentai
53	26852	Sabiauskų k. senosios kapinės
54	26853	Kopitystulpis
55	26854	Kopitystulpis
56	26855	Kopitystulpis
57	27508	Kruopių laisvamanių senųjų kapinių kompleksо senosios kapinės
58	27509	Medemosdės k. senosios kapinės
59	27510	V. Zubovo kapas
60	28188	Kultūros rūmai
61	2824	Vandens malūnas
62	2825	Vandens malūnas
63	2834	NKVD-MGB būdinės pastatas
64	2896	Altorius su paveikslais ir skulptūriniu dekoru I
65	2897	Altorius su paveikslais ir skulptūriniu dekoru II
66	2898	Altorius su paveikslais ir skulptūriniu dekoru III
67	2899	Vargonų prospektas
68	2900	Sakykla su skulptūriniu dekoru, evangelistų figūromis
69	2901	Klausykla
70	2902	Klausykla
71	2903	Klausykla
72	2904	Klausykla
73	2905	Klausykla
74	2906	Klausykla
75	2907	Kilnojamas altorėlis
76	2908	Kopitėlė dvaukštė su skulptūromis
77	2909	Kopitėlės kopėtos su skulptūromis
78	2910	Centrinis altorius
79	2911	Kopitėlė medėje su Marijos skulptūra
80	2912	Kopitėlės kopėtos su Pietos skulptūra
81	2913	Kopitėlė medėje su Šv. Šeimos skulptūrine grupe
82	2914	Kopitėlės su Nazaretiečio skulptūra ir ornamentuotu kryželiu
83	2918	Paveikslas "Šv. Vincentas"
84	2919	Paveikslas "Šv. Pranciškus"
85	2920	Skulptūra "Angelas"
86	2921	Skulptūra "Marija Maloningoji"
87	2922	Antkapinis paminklas
88	2923	Skulptūra "Nuplaktas Kristus"
89	2924	Kruzifiksas
90	2925	Papilės kopitystulpis
91	2926	Kopitėlės kopėtos su skulptūromis
92	2927	Paminklinis ansamblis
93	29833	Akmenės Šv.Onos bažnyčios statinių kompleksas
94	29834	Akmenės Šv. Onos bažnyčios statinių kompleksо šventoriaus tvora
95	30	Buv. dvaro sodybos fragmentai
96	30260	Kopitystulpis
97	30261	Kryžius-vitžinė
98	30262	Kopitystulpis
99	30263	Kryžiai-vitžinės (5 vnt.)
100	30328	Kaistėkių kapinynas
101	31	Buv. dvaro sodybos fragmentai
102	32	Kruopių buv. dvaro sodybos fragmentai
103	33	Medemosdės dvaro sodybos fragmentai
104	35	Paraguų daro sodyba
105	38825	Dabikinės dvaro sodybos fragmentų rūmai
106	38826	Dabikinės dvaro sodybos fragmentų kalvė
107	38827	Dabikinės dvaro sodybos fragmentų kumetynas
108	38828	Dabikinės dvaro sodybos fragmentų heiro su dėndarčiu fragmentai
109	38829	Dabikinės dvaro sodybos fragmentų namas
110	38841	Dabikinės dvaro sodybos fragmentų parkas
111	40199	Gulbinų kaimo senosios kapinės, vad. Trauko kapeliais
112	4148	Aglionių k. pirmosios senosios kapinės
113	4149	Aglionių k. antrosios senosios kapinės
114	4150	Senosios kapinės
115	4151	Gadagų kaimo senosios kapinės vad. Šviedų kapinėmis
116	4152	Lygėnių kaimo senosios kapinės
117	4153	Vilkšių kaimo senosios kapinės
118	4154	Jučių, Žiopelių k. senosios kapinės
119	4155	Apušės k. senosios kapinės
120	4156	Dvyčių k. senosios kapinės
121	4157	Kruopių laisvamanių senųjų kapinių kompleksas
122	4158	Laumėnų I k. senosios kapinės
123	4159	Narbučių k. senosios kapinės
124	4160	Piekių k. senosios kapinės
125	4161	Saunorių kaimo senosios kapinės
126	4162	Spėgių k. senosios kapinės
127	4163	Šapnagių k. senosios kapinės
128	4164	Šlupšių k. senosios kapinės
129	4165	Vaičučių k. senosios kapinės
130	4166	Ilaubių k. senosios kapinės
131	4167	Draginių k. pirmosios senosios kapinės
132	4168	Draginių k. antrosios senosios kapinės
133	4169	Kaistėkių k. pirmosios senosios kapinės
134	4170	Kaistėkių k. antrosios senosios kapinės, vad. Apžadų kapeliais
135	4171	Kaistėkių k. senosios kapinės
136	4172	Kožėkių k. senosios kapinės
137	4174	Kriokių k. pirmosios senosios kapinės
138	4175	Kriokių k. antrosios senosios kapinės
139	4176	Mažionkių k. senosios kapinės
140	4177	Rudikių k. senosios kapinės
141	4178	Užpelkių kaimo senosios kapinės
142	4179	Žerkščių k. senosios kapinės
143	4180	Kapinės I
144	4181	Aleškių k. senosios kapinės
145	4182	Barsiukų k. senosios kapinės
146	4183	Kylių k. senųjų kapinių dalis
147	4184	Gaučių k. senosios kapinės
148	4185	Gėpaičių k. senosios kapinės
149	4186	Kėdių k. senosios kapinės
150	4187	Kerėčių kaimo senosios kapinės
151	4188	Kryėių kaimo antrosios senosios kapinės
152	4189	Kryėių kaimo pirmosios senosios kapinės, vad. Senkapiais
153	4190	Bitininkų, Kryėių k. senosios kapinės
154	4191	Kriokių k. senosios kapinės
155	4192	Kriokių kaimo pirmosios senosios kapinės, vad. Senkapiais
156	4193	Kriokių žydų senosios kapinės
157	4195	Mantarėkių k. senosios kapinės
158	4196	Mergelučių k. senosios kapinės
159	4197	Mergelučių k. antrosios senosios kapinės
160	4198	Pakernojinių k. senosios kapinės
161	4199	Rudausių k. pirmosios senosios kapinės
162	4200	Rudausių k. antrosios senosios kapinės
163	4201	Senosios kapinės
164	42089	Sugindių kapinynas
165	42535	Medemosdės dvaro sodybos fragmentų pirma arklidė
166	42536	Medemosdės dvaro sodybos fragmentų sėmas
167	42537	Medemosdės dvaro sodybos fragmentų pirmo dkinio pastato liekanos
168	42538	Medemosdės dvaro sodybos fragmentų antro dkinio pastato liekanos
169	42539	Medemosdės dvaro sodybos fragmentų rūsys
170	43067	Kryėių kapinynas
171	4338	Sugindių kaimo antrosios senosios kapinės, vad. Zigmalio kapeliais
172	4339	Šventųjų k. senosios kapinės
173	4340	Velaičių kaimo senosios kapinės
174	4343	Vegerių žydų senosios kapinės
175	4345	Avižių k. senosios kapinės
176	43963	Kruopių laisvamanių senųjų kapinių kompleksо visuomenės veikėjo Juozo Liekio kapas
177	4494	Skulptūra "Motery galvutė"
178	4495	Skulptūra "Pieta su angeliukais"
179	4496	Skulptūra "Rūpintojėlis"
180	4497	Vergesė
181	4498	Arbatrinkas
182	4499	Baldų kompleksas
183	4500	Veidrodis
184	5738	Sugindių senosios kapinės, vad. Šmilkino kapeliais
185	5740	Vegerių kapinynas
186	7649	Sietynas
187	7651	Taurė
188	7652	Taurė
189	7653	Taurė
190	7654	Vargas
191	7655	Kopitėlė su ornamentuotu kryželiu, Marijos, Šv. Kazimiero, Jono Krikštytojo, Šv. Florijono, Šv. Rioko, Šv. Isidoriaus ir Nykrybuotojo skulptūromis
192	7656	Simono Daukanto paminklas
193	851	Šaudinės Šv. Mergelės Marijos bažnyčios pastatų kompleksas
194	8620	Dekoratyvinė skulptūra "Šokėjas"
195	8621	Dekoratyvinė skulptūra "Lietuvaitė"
196	8622	Dekoratyvinė skulptūra "Darbininkas"
197	8625	Kopitėlė su Pietos, Šv. Barboros ir nežinomos šventosios skulptūra
198	8626	Skulptūra "Jonas Nepomukas"
199	8627	Lietuvos Didžiojo kunigaikščio Kęstučio paminklas
200	8628	Varpas
201	8630	Paveikslas "Šv. Apolonija"
202	8634	Kopitystulpis
203	8635	Kopitystulpis su ornamentuotu kryželiu ir Pietos skulptūra
204	8636	Stogastulpis
205	8637	Kopitystulpis su kryžiais-vitžinėmis

NEKILNOJAMOSIOS KULTŪROS VERTYBĖS (lentelės tęsinys)

Nr.	Unikalus objekto kodas	Pavadinimas

DUOMENŲ ŠALTINIAI:
1. M 1:50000 georeferencinių erdvinių duomenų rinkinys GDR50LT © Nacionalinė žemės tarnyba prie ŽŪM;
2. VĮ "Registrų centras" kadastro duomenys;
3. Valstybinės miškų tarnybos kadastro duomenys © 2019 Valstybinė miškų tarnyba;
4. LR saugomų teritorijų valstybės kadastro duomenys; © Valstybinė saugomų teritorijų tarnyba prie Aplinkos ministerijos, 2019;
5. Kultūros vertybių registras.

KVAL. ĮVIV. DOK. NR.	atamis Žemės g. 139, Vilnius. Tel. (8-5) 2728314, Faks. (8-5) 2031280		
ATP1761	PV	D. Daoba	2019.10
TPV0081	Koord./PDV	E. Grablevskienė	2019.10
TPV0034	PDV	Ž. Grabauskas	2019.10
	PDV	J. Volungevičius	2019.10
	Vyr. inž.	E. Romanovska	2019.10

PLANO PAVADINIMAS
Akmenės rajono savivaldybės teritorijos bendrojo plano keitimas

PLANAVIMO PROCESO STADIJA, BREŽINIO PAVADINIMAS
Bendrųjų sprendinių formavimas
Kraštovaizdžio vertinimo brėžinys
Koncepcijos I alternatyva

M 1:50 000

KALIBOS TIR/MP LT	PLANAVIMO ORGANIZATORIUS AKMENĖS RAJONO SAVIVALDYBĖS ADMINISTRACIJOS DIREKTORIUS	SUTARTIES NR. AT-19T-1419	LAPAS	LAPŲ
			1	1