AKMENĖS RAJONO SAVIVALDYBĖS TERITORIJOS BENDROJO PLANO KEITIMAS

BENDRŲJŲ SPRENDINIŲ FORMAVIMAS

PAGRINDINIS BRĖŽINYS
KONCEPCIJOS I ALTERNATYVA

M 1: 50 000

POTENCIALŪS TARŠOS ŽIDINIAI

Nr.	Kodas	Pavadinimas	Būklė
1	10140	Sandėlis	Veikiantis
2	10141	Rezervuaras	Neveikiantis
3	4697	Sandėlis	Sugriautas
4	10142	Rezervuaras	Neveikiantis
5	10136	Sandėlis	Neveikiantis
6	10135	Technikos kiemas	Neveikiantis
7	10139	Naftos bazė	Sugriautas
8	4695	Sandėlis	Sugriautas
9	10054	Technikos kiemas	Veikiantis
10	10143	Technikos kiemas	Veikiantis
11	10138	Naftos bazė	Neveikiantis
12	10137	Naftos bazė	Rekultivuotas
13	12441	Juodligės židinys	Neveikiantis
14	4698	Sandėlis	Sugriautas
15	4696	Sandėlis	Sugriautas
16	12442	Juodligės židinys	Neveikiantis
17	10050	Naftos bazė	Sugriautas
18	10051	Technikos kiemas	Neveikiantis
19	10052	Sandėlis	Sugriautas
20	10053	Katilinė	Neveikiantis
21	1010	Degalinė	Veikiantis
22	10145	Naftos bazė	Neveikiantis
23	10146	Naftos bazė	Sugriautas
24	10144	Technikos kiemas	Neveikiantis
25	9918	Technikos kiemas	Veikiantis
26	10126	Naftos bazė	Veikiantis
27	10128	Technikos kiemas	Veikiantis
28	39	Sandėlis	Sugriautas
29	9914	Technikos kiemas	Neveikiantis
30	3011	Degalinė	Veikiantis
31	9913	Naftos bazė	Sugriautas
32	10129	Naftos bazė	Sugriautas
33	10130	Technikos kiemas	Neveikiantis
34	12439	Juodligės židinys	Neveikiantis
35	4691	Sandėlis	Sugriautas
36	4693	Sandėlis	Sugriautas
37	9891	Technikos kiemas	Veikiantis
38	9892	Naftos bazė	Sugriautas
39	10127	Valymo įrenginiai	Veikiantis
40	9916	Technikos kiemas	Rekonstruotas
41	9915	Naftos bazė	Neveikiantis
42	9917	Technikos kiemas	Veikiantis
43	5185	Naftos bazė	Rekultivuotas
44	9883	Asfaltbetonio bazė	Sugriautas
45	4692	Sandėlis	Sugriautas
46	9889	Naftos bazė	Sugriautas
47	9890	Technikos kiemas	Neveikiantis
48	4686	Sandėlis	Neveikiantis
49	9912	Sąvartynas	Rekultivuotas
50	4694	Sandėlis	Sugriautas
51	4661	Degalinė	Veikiantis
52	10131	Technikos kiemas	Sugriautas
53	9911	Sandėlis	Neveikiantis
54	5171	Naftos bazė	Veikiantis
55	3940	Naftos bazė	Neveikiantis
56	9922	Sandėlis	Veikiantis
57	12419	Sandėlis	Rekonstruotas
58	9923	Garažas	Veikiantis
59	6493	Naftos bazė	Veikiantis
60	4660	Degalinė	Veikiantis
61	1011	Degalinė	Veikiantis
62	4690	Sandėlis	Sugriautas
63	10132	Saugojimo aikštelė	Veikiantis
64	6492	Naftos bazė	Veikiantis
65	9927	Valymo įrenginiai	Neveikiantis
66	10436	Technikos kiemas	Veikiantis
67	10134	Garažas	Veikiantis
68	3927	Automobilių demontavimo aikštelė	Veikiantis
69	10732	Sąvartynas	Rekultivuotas
70	10133	Saugojimo aikštelė	Veikiantis
71	9888	Naftos bazė	Sugriautas
72	9887	Technikos kiemas	Sugriautas
73	9886	Sąvartynas	Rekultivuotas
74	9925	Technikos kiemas	Veikiantis
75	9924	Naftos bazė	Sugriautas
76	4689	Sandėlis	Neveikiantis
77	4699	Sandėlis	Neveikiantis
78	9884	Technikos kiemas	Neveikiantis
79	9885	Naftos bazė	Sugriautas
80	9929	Naftos bazė	Neveikiantis
81	9928	Technikos kiemas	Veikiantis
82	10398	Technikos kiemas	Veikiantis
83	10397	Naftos bazė	Veikiantis
84	4688	Sandėlis	Sugriautas
85	4687	Sandėlis	Veikiantis
86	12440	Juodligės židinys	Neveikiantis

SAUGOMOS TERITORIJOS

Parkai
1. Ventos regioninis parkas

Draustiniai
1. Užpelkių botaninis-zoologinis draustinis
2. Purvėnų geomorfologinis draustinis
3. Uogio kraštovaizdžio draustinis
4. Avižio hidrografinis draustinis
5. Kamiškių telmologinis draustinis
6. Girkantių telmologinis draustinis
7. Ventos kraštovaizdžio draustinis
8. Pavirvyčių botaninis draustinis
9. Šakynos geomorfologinis draustinis
10. Dabikinės hidrografinis draustinis

Rezervatai
1. Purvių gamtinis rezervatas
2. Kamanų valstybinis gamtinis rezervatas

NATURA 2000
Paukščių apsaugai svarbios teritorijos (PAST)
1. Kamanų pelkė
2. Ventos upės slėnis

Buveinių apsaugai svarbios teritorijos (BAST)
3. Purvių kaimo aplinkės
4. Kamanų pelkė
5. Ventos upės slėnis žemiau Papilės
6. Ventos upės slėnis aukščiau Ventos
7. Ventos upė
8. Užpelkių pievos
9. Gumbakių atodanga
10. Ventos upės slėnis aukščiau Papilės
11. Purvių miškas
12. Dauginių kaimo aplinkės
13. Ventos vidurupis

Gamtos paveldo objektai
Botaniniai
1. Kinkupių ąžuolas
2. Šiliškių daugiakamienis uosis
3. Šiuriškių puišys Sesės
4. Užpelkių puišis
5. Šiliškių daugiakamienė vinkšna
6. Papilės penkiolikakamienė liepa
7. Dovydžių ąžuolas
8. Rudėkių ąžuolas
9. Užpelkių vinkšna
10. Užbrasčių ąžuolas

Geomorfologiniai
1. Avižio atragis

Geologiniai
1. Papartynės malūno atodanga
2. Gumbakių atodanga
3. Papilė
4. Šaitiškių riedulys
5. Akmuo Velnio pėda
6. Marijos akmuo
7. Menčiai
8. Karpėnų kanjonas
9. Klaišių akmuo
10. Akmenės Didysis akmuo
11. Papilės atodanga
12. Raudonskardžio atodanga
13. Jurakalnio grovės atodanga
14. Purvių atodanga

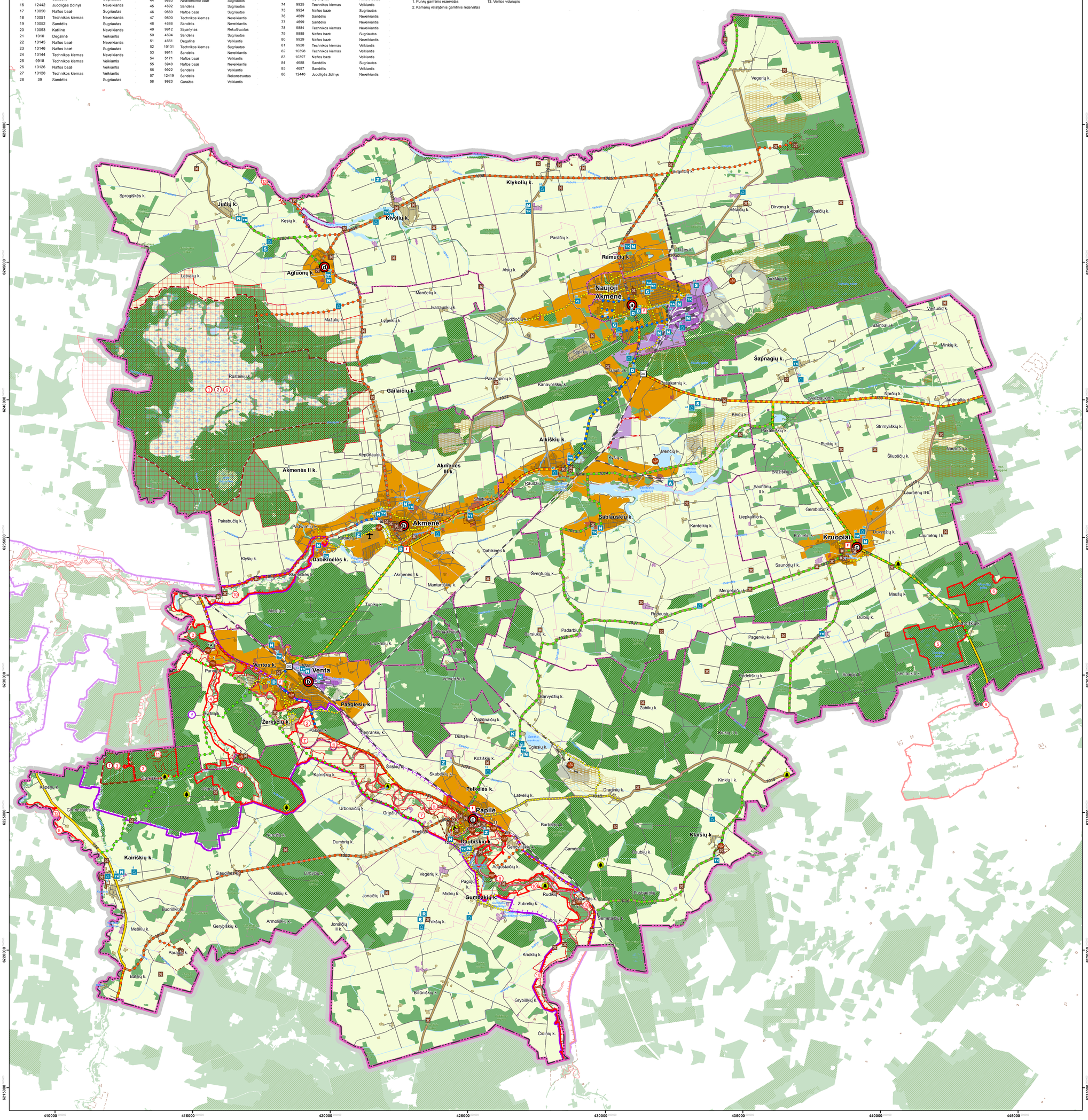
Naujoji Akmenė
Akmenė
Venta
Papilė
Kruopiai
Aikšiškių k.
Akmenės II k.
Akmenės III k.
Ramučių k.
Klykolių k.
Kivylių k.
Jučių k.
Agluonų k.
Gailaičių k.
Šapnagių k.
Dabikinėlės k.
Sablauskių k.
Ventos k.
Paeglesių k.
Žerkščių k.
Pelkelės k.
Dabiškių k.
Gumbakių k.
Klaišių k.
Kairiškių k.
Vegerių k.
Sprogiškės k.
Latvalių k.
Mažulių k.
Rosteikių k.
Pakabučių k.
Klyšių k.
Kapėnų k.
Grimbiškės k.
Meškių k.
Budriškių k.
Paraugių k.
Balsių k.
Čiūrių k.
Grybiškių k.
Bilūniškių k.
Krioklių k.
Žabikų k.
Kinkių I k.
Kanteikių k.
Mergeliučių k.
Rudėkiškių k.
Šventupių k.
Mantartiškių k.
Akmenės I k.
Tupikų k.
Jūsių k.
Kalniškių k.
Šiliškių k.
Urbonaičių k.
Griežių k.
Rimšių k.
Dumbrių k.
Šiaudinės k.
Paklišių k.
Armoliškių k.
Gervyškių k.
Jonaičių I k.
Jonaičių II k.
Vegerių k.
Mickių k.
Pagojų k.
Augustaičių k.
Gembučių k.
Burbėkių k.
Gamėnų k.
Šiubių k.
Rudėkų k.
Zubrelių k.
Žabrių k.
Semetaičių k.
Pušaičių k.
Eglesių k.
Kožiškių k.
Dūšų k.
Mažonaičių k.
Barvydžių k.
Padarbių k.
Pagervių k.
Dūbių k.
Maušų k.
Kapėnų k.
Kaimelio k.
Dovydžių k.
Laumėnų I k.
Laumėnų II k.
Šlupščių k.
Narčių k.
Jautmakerių k.
Kvietkauskų k.
Keidų k.
Pakalniškių k.
Pleikių k.
Strimylėškių k.
Narbučių k.
Brazėškių k.
Saunorių II k.
Saunorių I k.
Liepkalnio k.
Menčių k.
Kyšių k.
Raudžių k.
Šaltinės k.
Gulbinų k.
Dabikinės k.
Pakarelių k.
Kūdikių k.
Kepurlaukių k.
Vėjeikių k.
Ivanauskių k.
Mančelių k.
Alsių k.
Pasliočių k.
Gaudžiočių k.
Šilgirkių k.
Pakampinių k.
Kanavolškių k.
Pakakarnių k.
Aukštųjų k.
Vėlaičių k.
Dirvonų k.
Gepaičių k.
Sugilučių k.
Liūzės k.
Vaičiūnų k.
Bambalių k.
Minkių k.
Vėgėlių k.
Ūkininkų k.
Ūkininkų k.
Ūkininkų