AKMENĖS RAJONO SAVIVALDYBĖS TERITORIJOS BENDROJO PLANO KEITIMAS

BENDRŲJŲ SPRENDINIŲ FORMAVIMAS

PAGRINDINIS BRĖŽINYS
KONCEPCIJOS II ALTERNATYVA

M 1: 50 000

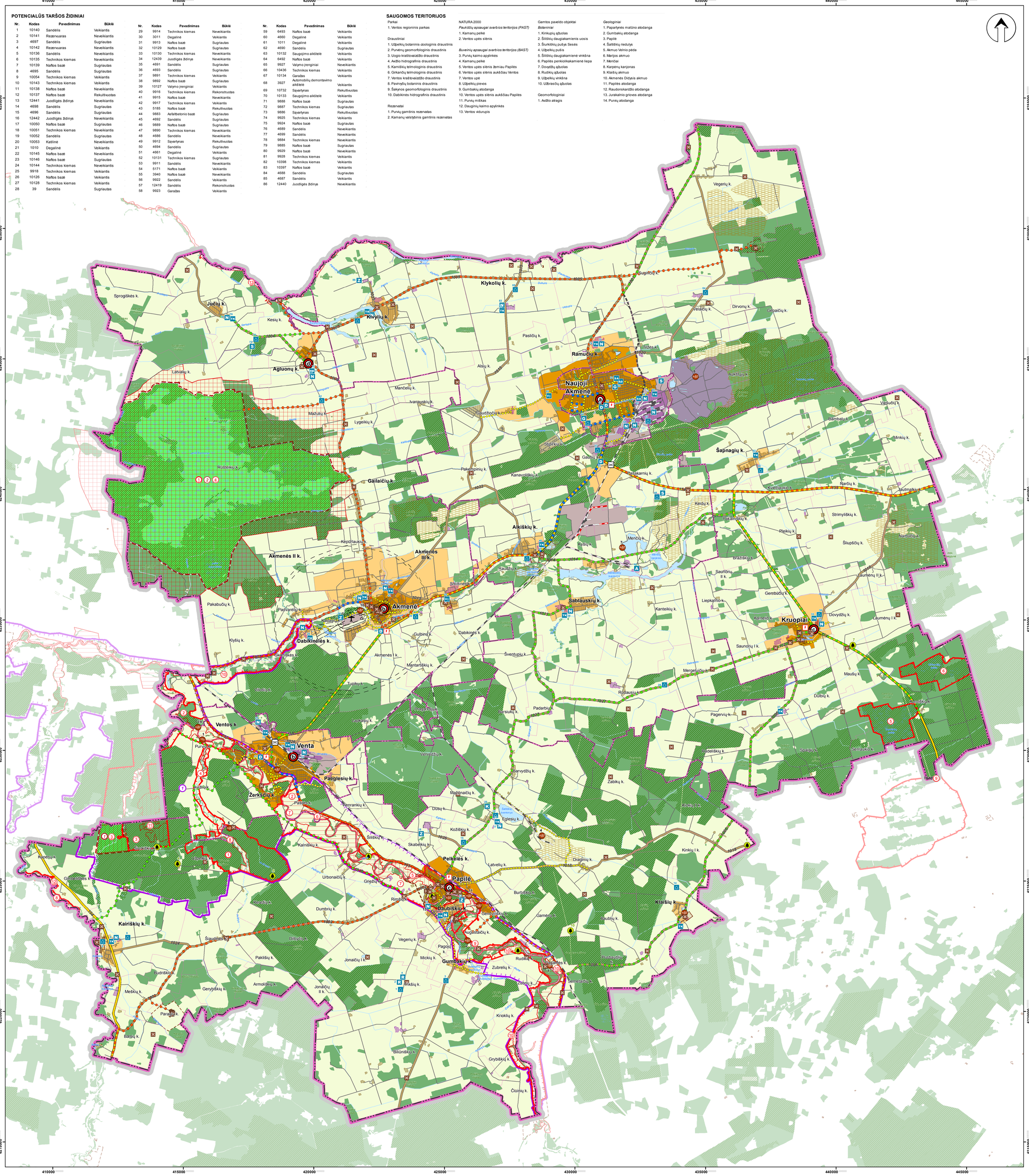
Naujoji Akmenė
Akmenė
Kruopiai
Venta
Papilė
Pelkės k.
Gumbakių k.
Kairiškių k.
Agluonų k.
Ventos k.
Žersčių k.
Paeglesių k.
Dabikinės k.
Akmenės II k.
Akmenės III k.
Alikiškių k.
Šapnagių k.
Ramučių k.
Klykolių k.
Gailaičių k.
Daubiškių k.
Klaišių k.
Krioklių k.
Čiplinių k.
Grybiškių k.
Bilūniškių k.
Barvydžių k.
Zabikų k.
Kinkių I k.
Kodėliškių k.
Senlaukio k.
Mergelėnų k.
Padarbių k.
Pagervių k.
Rūtauskų k.
Dubių k.
Maušų k.
Saunorių I k.
Saunorių II k.
Gembučių k.
Liepkalnių k.
Kanteikių k.
Sablauskių k.
Šventupių k.
Montartiškių k.
Gulbinų k.
Raudžių k.
Menčių k.
Kyšių k.
Kėdžių k.
Pakalniškių k.
Pleikių k.
Šliupščių k.
Strimyliškių k.
Narčių k.
Kvieciūnų k.
Gaižių k.
Pašakarnių k.
Kanavoliškių k.
Pakeminių k.
Stipinkių k.
Aukštųjų k.
Bėržės k.
Pasličių k.
Alsių k.
Gaudžiočių k.
Ivanauskių k.
Mančių k.
Lygeikių k.
Mažučių k.
Latvalių k.
Kesių k.
Jučių k.
Sprogiškės k.
Kivylių k.
Sugintų k.
Velaičių k.
Dirvonų k.
Gepaičių k.
Vegerių k.
Vešučių k.
Bambalių k.
Minkių k.
Laumėnų II k.
Laumėnų I k.
Dovydžių k.
Kalnėnų k.
Kiškėnų k.
Pavarėnų k.
Pakabučių k.
Kyšių k.
Akmenės k.
Šventupės k.
Tupikų k.
Vilkšių k.
Purvinės k.
Vervėdžių k.
Kuosių k.
Kalniškių k.
Vėjarankių k.
Pasilės k.
Šiškių k.
Skabeikių k.
Kožiškių k.
Dūšų k.
Eglesių k.
Urbonaičių k.
Grįžių k.
Rimšių k.
Latvelių k.
Burbšių k.
Gamėnų k.
Šaudžių k.
Augustaičių k.
Pagojų k.
Mickių k.
Vegerių k.
Jonaičių I k.
Jonaičių II k.
Paklišių k.
Budriškių k.
Meškių k.
Armoliškių k.
Gerybiškių k.
Paraisių k.
Baisių k.
Kopėsių k.
Gimbutiškės k.
Kiškėnų k.
Rudėnų k.
Zubrelių k.
Zabolių k.
Semetaitės k.
Pušaitės k.
Rudėnų k.
Rinkšių k.
Dumbrių k.
Siaudinės k.
Dirbtuvės k.
Šilinės k.
Šilinės k.
Kadagių k.
Skukiškės k.
Klyšių k.
Vilkšių k.
Vegerių k.
Sugintų k.
Velaičių k.
Dirvonų k.
Gepaičių k.
Bėržės k.
Pasličių k.
Alsių k.
Aukštųjų k.
Bambalių k.
Vešučių k.
Minkių k.
Narčių k.
Kvieciūnų k.
Laumėnų II k.
Laumėnų I k.
Dovydžių k.
Kalnėnų k.
Kiškėnų k.
Gembučių k.
Liepkalnių k.
Kanteikių k.
Sablauskių k.
Saunorių I k.
Saunorių II k.
Šventupių k.
Montartiškių k.
Gulbinų k.
Dabikinės k.
Raudžių k.
Menčių k.
Kyšių k.
Kėdžių k.
Pakalniškių k.
Pleikių k.
Šliupščių k.
Strimyliškių k.
Narčių k.
Kvieciūnų k.
Gaižių k.
Pašakarnių k.
Kanavoliškių k.
Pakeminių k.
Stipinkių k.
Aukštųjų k.
Bėržės k.
Pasličių k.
Alsių k.
Gaudžiočių k.
Ivanauskių k.
Mančių k.
Lygeikių k.
Mažučių k.
Latvalių k.
Kesių k.
Jučių k.
Sprogiškės k.
Kivylių k.
Sugintų k.
Velaičių k.
Dirvonų k.
Gepaičių k.
Vegerių k.
Vešučių k.
Bambalių k.
Minkių