YPATINGOS VALSTYBINĖS SVARBOS ŠIAURĖS VAKARŲ IR RYTŲ ELEKTROS PERDAVIMO TINKLŲ SUJUNGIMO PROJEKTO (330 KV ELEKTROS PERDAVIMO LINIJOS DARBĖNAI–VARDUVA–MŪŠA, 330 KV ELEKTROS PERDAVIMO LINIJOS PANEVĖŽYS–MŪŠA IR 330 KV TRANSFORMATORIŲ PASTOTĖS „VARDUVA“) INŽINERINĖS INFRASTRUKTŪROS VYSTYMO PLANAS

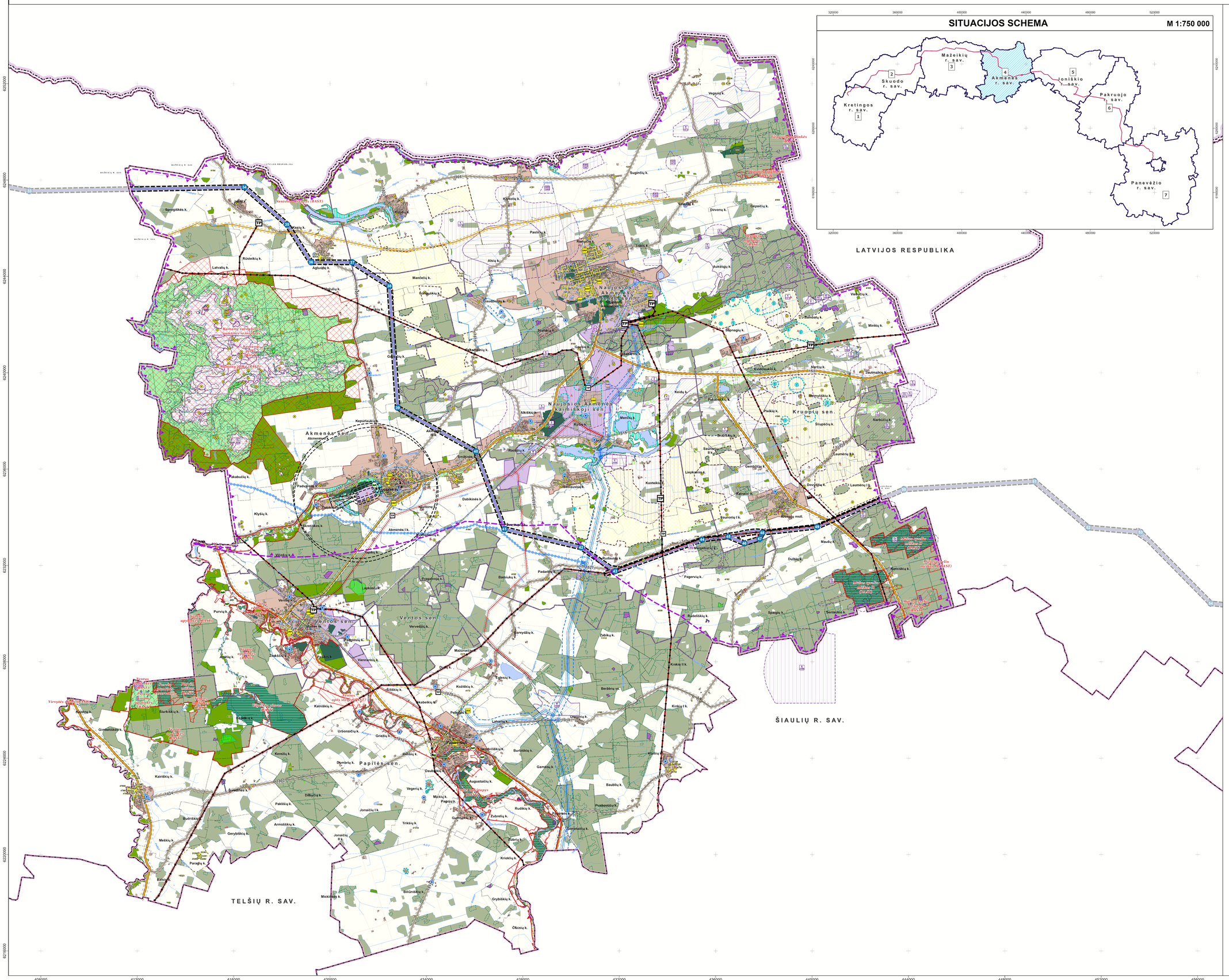

SUTARTINIAI ŽYMĖJIMAI

RIBOS

- Lietuvos Respublikos valstybės siena
- Savivaldybės riba
- Plano galiojimo riba
- Seniūnijos riba
- Gyvenamosios vietovės riba
- Valstybinės reikšmės miškų plotų riba
- Pasienio ruožo riba

TERITORIJOS

Urbanizuotos ir urbanizuojamos teritorijos

- Esamos užstatytos teritorijos
- Urbanizuotos ir numatomos urbanizuoti teritorijų zonos *(pagal Savivaldybės bendrąjį planą T00086474)*
- Pramonės ir sandėliavimo zona *(pagal Savivaldybės bendrąjį planą T00086474)*

Žemės ūkio paskirties žemė

- Žemės ūkio teritorijos
- Rekreacinio naudojimo žemės ūkio teritorijų zona *(pagal Savivaldybės bendrąjį planą T00086474)*

Miškų ūkio paskirties žemė

- Kertinės miško buveinės
- I grupė. Rezervatiniai miškai
- II grupė. Specialiosios paskirties miškai A. Ekosistemų apsaugos miškai
- II grupė. Specialiosios paskirties miškai B. Rekreaciniai miškai
- III grupė. Apsauginiai miškai
- IV grupė. Ūkiniai miškai A. Normalaus kirtimo amžiaus ūkiniai miškai

Potencialios vėjo elektrinių teritorijos

- Potencialios teritorijos vėjo elektrinių įrengimui *(pagal Savivaldybės bendrąjį planą T00086474)*
- Lietuvos Respublikos išskirtinė ekonominė zona ir teritorija *(pagal Savivaldybės bendrąjį planą T00086474)*

SAUGOMI OBJEKTAI IR TERITORIJOS

Nekilnojamasis kultūros paveldas

- 20002 Nekilnojamojo kultūros paveldo objektas, unikalus objekto kodas
- 20202 Nekilnojamojo kultūros paveldo objekto teritorijos riba, unikalus objekto kodas
- Nekilnojamojo kultūros paveldo teritorijos apsaugos zona

Saugomos teritorijos

- Saugomos teritorijos
- Geologiniai, botaniniai, geomorfologiniai gamtos paveldo objektai
- Geologiniai, geomorfologiniai gamtos objektai

NATURA 2000 teritorijos

- Buveinių apsaugai svarbios teritorijos (BAST)
- Paukščių apsaugai svarbios teritorijos (PAST)

Europos bendrijos svarbos natūralios buveinės

- Miškų buveinės teritorija
- Pelkių buveinės teritorija
- Pievų buveinės teritorija
- Vandenų buveinės teritorija

Saugomos radavietės ir augavietės

- Augavietės
- Radavietės
- Paukščiai

Vandenvietės ir jų apsaugos zonų juostos

- Vandenvietė
- 1-oji griežto režimo
- 2-oji griežto režimo
- 3-oji juosta - cheminės taršos apribojimo
- Taršos apribojimo juosta (50 m)

Naudingųjų iškasenų telkiniai pagal ištirtumo laipsnį, būklę

- Detaliai išžvalgyti, eksploatuojami
- Detaliai išžvalgyti, nenaudojami
- Detaliai išžvalgyti, užleisti
- Parengtiniai išžvalgyti, eksploatuojami
- Prognoziniai, -

Naudingųjų iškasenų rūšis

S - Smėlis	K - Kimtis
Ž - Žvyras	KMS - Kvarcinis monomineralinis smėlis
SŽ - Smėlis žvyras	Do - Dolomitas
Ov - Ovapes	M - Molis

S — Naudingųjų iškasenų rūšis
1024 — Telkinio kodas

Susisiekimo infrastruktūra

- Valstybinės reikšmės krašto kelias
- Valstybinės reikšmės rajoninis kelias
- Vietinės reikšmės kelias
- Geležinkelis
- Kelių apsaugos zona
- Aerodromo apsaugos zona

Inžinerinė infrastruktūra

- Esama 110 kV transformatorių pastotė
- Esama 35 kV transformatorių pastotė
- Elektros perdavimo oro linijos atrama
- 330 kV elektros perdavimo oro linija
- 110 kV elektros perdavimo oro linija
- 35 kV elektros skirstomųjų tinklų oro linija
- Elektros perdavimo oro linijos apsaugos zona
- Magistralinio naftotiekio (produktotiekių) linija
- Magistralinio naftotiekio (produktotiekių) apsaugos zona
- Dujų skirstymo stotis
- Dujų reguliavimo punktas
- Dujotekis
- Magistralinis dujotiekis
- Magistralinio dujotiekio apsaugos zona (po 25 m į abi puses nuo vamzdyno ašies ir aplink teritorijų, kuriose yra magistralinio dujotiekio įrenginiai ar statiniai apgyvetrima)
- Magistralinio dujotiekio pirmos vietovės klases teritorija (po 200 m į abi puses nuo vamzdyno ašies)
- Vėjo elektrinės
- Gamybinių objektų sanitarinės apsaugos zonos

PLANO SPRENDINIŲ ŽYMĖJIMAI

- 1 Planuojamos 330 kV elektros perdavimo oro linijos posiūkio taškas
- Planuojamos 330 kV elektros perdavimo oro linijos apsaugos zona

Kiti žymėjimai

- Žemėtvarkos planavimo dokumentai

Duomenų šaltiniai:
1. GRPK - Geoerdinamino pagrindo kadastro erdvinių duomenų rinkinys © Nacionalinė žemės tarnyba prie Aplinkos ministerijos, 2026.
2. Nekilnojamojo turto registro duomenys © Valstybės įmonė Registrų centras, 2026.
3. LR saugomų teritorijų valstybės kadastro duomenys © Valstybinė saugomų teritorijų tarnyba prie Aplinkos ministerijos, 2026.
4. LR miškų valstybės kadastro duomenys © Valstybės įmonė Registrų centras, 2026.
5. Kultūros vertybių registro duomenys © Kultūros paveldo departamentas prie Kultūros ministerijos, 2026.
6. Geologijos tarnybos duomenys © Lietuvos geologijos tarnyba prie Aplinkos ministerijos, 2025.
7. Aplinkos apsaugos agentūros duomenys © Aplinkos apsaugos agentūra, 2025.
8. Specialiųjų žemės naudojimo sąlygų duomenų rinkinys © Valstybės įmonė Registrų centras, 2025. 9. Lingrid, AB. 2025. 10. ESO, AB, 2026.
11. Akmenės rajono savivaldybės teritorijos bendrojo plano keitimas. TPD registravimo Nr. T00086474.
1994 m. Lietuvos koordinačių sistema LKS-94.

PASTABA:
Planuojamos 330 kV elektros perdavimo oro linijos apsaugos zona, servitutas ir žemės paėmimo visuomenės poreikiams sprendiniai pateikti brėžinyje „Sprendinių konkretizavimas. Servitutų ir apsaugos zonų nustatymo brėžinys M 1:5000“.

KVAL. PATV. DOK. NR.	atamis Žarėnės g. 139, Vilnius Tel. +370 5 2729134			PROJEKTO PAVADINIMAS **Ypatingos valstybinės svarbos Šiaurės vakarų ir rytų elektros perdavimo tinklų sujungimo projekto (330 kV elektros perdavimo linijos Darbėnai–Varduva–Mūša, 330 kV elektros perdavimo linijos Panevėžys–Mūša ir 330 kV transformatorių pastotės „Varduva“) inžinerinės infrastruktūros vystymo planas**
A1682	PV	A. Kačinė	2026.07	PLANAVIMO PROCESO STADIJA, BRĖŽINIO PAVADINIMAS
	PDV	dr. A. Anikrienė	2026.07	**SPRENDINIŲ KONKRETIZAVIMAS**
PAKAUDO IŠDAV. NOAA	GIS PDV	dr. A. Anikrienė	2026.07	**PAGRINDINIS BRĖŽINYS** M 1:50 000
	PLANAVIMO ORGANIZATORIUS LIETUVOS RESPUBLIKOS ENERGETIKOS MINISTERIJA			SUTARTIES NR. AT-ZST-2308 — LAPAS 4 — LAPŲ ?.